Fiche technique du produit

Charnière Ankor GT-B

Autres charnières

Spécifications

	Cod.	Finition
20	**1010707**	Nickelé

Croquis

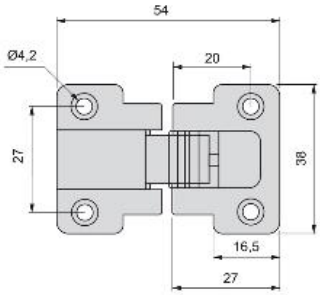

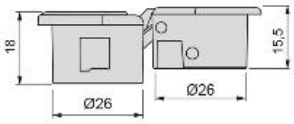

Information

Charnière conçue spécialement pour portes relevables, avec un design soigné et à taille réduite. Parfait pour être installé avec le Miniwinch ou le Microwinch.

Dispose d'un cache en zamak qui couvre les vis de réglage et de blocage, en offrant ainsi un aspect final très soigné.

Requiert un usinage de Ø26 sur la porte et sur le côté.

Dispose de deux réglages: latéral et vertical, applicables grâce à une vis de réglage et une vis de blocage.

Fabriquée en zamak, en finition nickelée.

Les caches pour couvrir totalement la charnière sont fournis à part. Ces caches sont des mêmes couleurs que ceux du Miniwinch, afim de pouvoir les combimer.

Montage

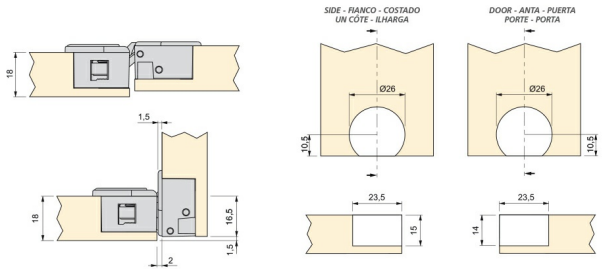

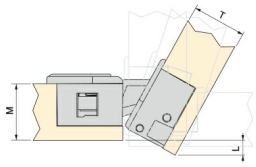

L		T					
		18	20	22	24	25	26
M	18	-	-	1,7	3,7	4,7	5,7
	20	-	-	-	1,7	2,7	3,7
	22	-	-	-	-	0,7	1,7